

F.U.H. GEOTUR Juliusz Wojtlik
ul. Toruńska 76, 87 - 148 Turzno
NIP: 8792385183
tel: 607 076 090

Województwo: kujawsko-pomorskie
Powiat: bydgoski
Jednostka ewidencyjna: 040308_5 Sołec Kujawski-G
Dłroba: 0004 Przytubie
Działka: 26198/4

MAPA DO CELÓW PROJEKTOWYCH
SKALA 1:500

Układ odniesienia: PL-ETRF89, układ wsp. płaskich: PL-2000 strefa 6 (18°), układ wysi: PL-EVRF2007-NH
Seksje mapy: 6.190.23.14.3.3; 6.190.23.14.3.4; 6.190.23.14.3.2; 6.190.23.14.3.1
Turzno, dn. 08.12.2023 r.

Na podstawie art. 12b punkt 5a ustawy z dnia 17 maja 1989 r. Prawo geodezyjne i kartograficzne Dz. U. z 2023 r., poz. 1752 t.j.) oświadczam, że niniejszy dokument powstał w wyniku prac geodezyjnych i kartograficznych, których rezultaty zawiera operat techniczny poświadczony zweryfikowany przez organ Służby Geodezyjnej i Kartograficznej. Jestem świadomy odpowiedzialności karnej za składanie fałszywych oświadczeń.	
Identyfikator zgłoszenia pracy geodezyjnej	6640.6498.2023
Numer i data sporządzenia protokołu weryfikacji pracy geodezyjnej	6640.6498.2023_81827 z dnia 06.12.2023 r.
Organ, który otrzymał zgłoszenie	STAROSTA BYDGOSKI
Wykonawca pracy geodezyjnej	F.U.H. GEOTUR JULIUSZ WOJTLIK
Kierownik prac geodezyjnych	inż. JULIUSZ WOJTLIK
Numer i zakres uprawnień	21871 zakres 1
Mapa zaktualizowana porównaniem w dniu	13.11.2023 r.
Zakres opracowania	■■■■■■■■■■
Dokument podpisany przez Juliusz Michał Wojtlik Data: 2023.12.08 09:13:52 CET	

za zgodności z oryginałem.
mgr inż. Krzysztof Janowicz
ul. Hallera 33/A 82-500 KWIDZYN
tel. 602-392-366
Nr upr. bud. 443/Gd/81

PROJEKT
ZAGOSPODAROWANIA TERENU
SKALA 1:500

BUDYNEK NA TERENIE SZKOŁKI LEŚNEJ OSIEK
dz. nr 26198/4

INWESTOR : NADLEŚNICTWO CIERPISZEWO
87-165 CIERPICE UL.SUSNOVA 42

6521300 5872300

26216

26181/6

[040308_5.0004] Przytubie

mgr inż. Grzegorz Szczepanek
uprawniony kierownik budowy
w specjalności instalacji elektrycznej
Nr upr. UAN-V 8346/52/TO/86

mgr inż. Radosław Baprawski
uprawnienia budowlane do projektowania i kierowania
robotami budowlanymi bez ograniczeń w specjalności
elektroenergetycznej w zakresie sieci, instalacji
i urządzeń elektrycznych i elektroenergetycznych
nr ew. POW/0304/PWBE/17

Załącznik do decyzji
znak WB.6740.1289
z dnia 28.01.2023 r.

LEGENDA

A — D granica inwestycji

■ budynek do
gł. rozbiórki

■ projektowany budynek

■ miejsce parkingowe

▲ wejście do budynku

powierzchnia działki 26198/4 : 12,85 ha
pow. terenu inwestycji : 0,04 ha

INWESTOR: Nadleśnictwo Cierpiszewo
Adres: Cierpice, ul. Sosnowa 42
Objekt: Budynek na potrzeby szkoły leśnej
Nazwa projektu: PROJEKT ZAGOSPODAROWANIA TERENU

Skala: 1:500
Branża: architektura
Stadium: PT
Nr rys.:
Opracował: mgr inż. Krzysztof Janowicz
Uprawnienia bud. 443/Gd/81

Data: 09-2024r.

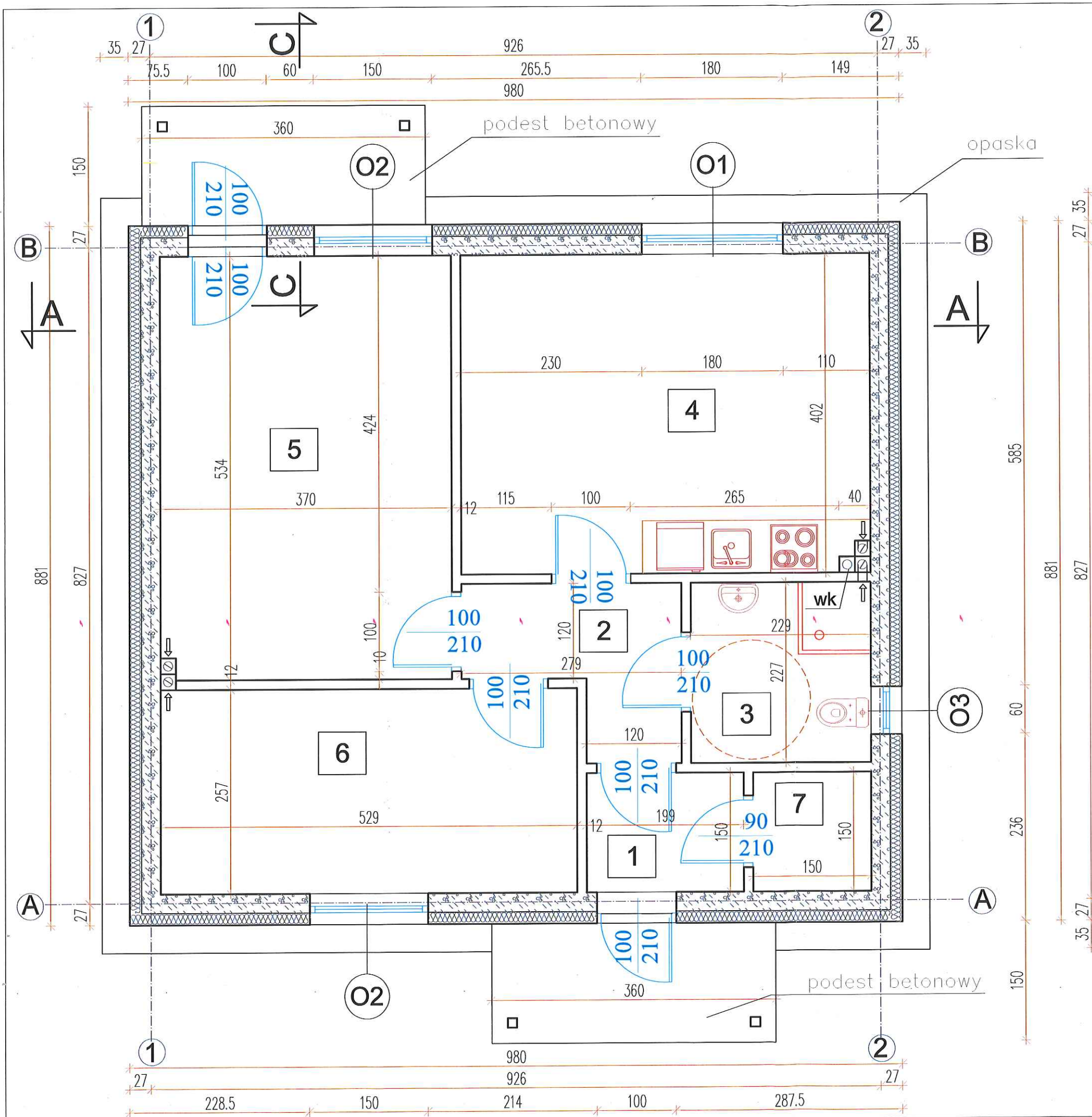

RZUT PARTERU

Starosta Rydzki

SKALA 1: 50

Załącznik do decyzji
znak WB.6740.1289.2024
z dnia 28.01.2025

BILANS POWIERZCHNI

Nr pom.	Nazwa pomieszczenia	Rodzaj posadzki	Pu [m2]
1	przedsionek	płytki gresowe	2,99
2	korytarz	płytki gresowe	4,63
3	łazienka	płytki gresowe	5,20
4	pomieszczenie gospodarcze	płytki gresowe	20,85
5	magazyn	płytki gresowe	19,70
6	pomieszczenie służbowe	płytki gresowe	13,60
7	pomieszczenie techniczne	płytki gresowe	2,25
Razem powierzchnia użytkowa parteru			66,97

ZESTAWIENIE OKIEN

Nr	wymiar szer. x wys. cm w ościeżach	wysokość parapetu cm	szt.
O1	180x150	75	1
O2	150x150	75	2
O3	60x60	150	1

wk - wywiewka kanalizacji

LUNAR-2 Krzysztof Janowicz
ul. Hallera 33/1 82-500 Kwidzyn

Investor: Nadleśnictwo Cierpiszewo
Obiekt: budynek na potrzeby szkoły leśnej
Adres: Dz. nr 26198/4 obr. 0004 Przyłubie

Skala: 1:50
Branża: ARCHITEKTURA

Nazwa rysunku: RZUT PARTERU

Projektował:
mgr inż. Krzysztof Janowicz
upr. bud. nr 443/Gd/81

Podpis:
Data:

Nr rys.:
A 1

PRZEGRODY PIONOWE

S-1	ŚCIANA FUNDAMENTOWA gr.24cm
	- wyprawa tynkowa-warstwa termiczno-ochronna - płyty PAROC GRS 20 gr. 10 cm -izolacja przeciwwilgociowa x 2: np. Superflex 10 -blok pełny betonowy gr.24cm
S-2	ŚCIANA ZEWNĘTRZNA gr.40cm
	-okładzina elewacyjna: płytki elewacyjne lub wyprawa tynkowa. -izolacja termiczna gr.15cm: płyty PAROC WAS 50 gr. 15 cm. -błoczki z betonu komórkowego H+H gr. 24 cm. -tynk wewn. np. gipsowy gr.1cm

PRZĘKRÓJ A-A

SKALA 1:50

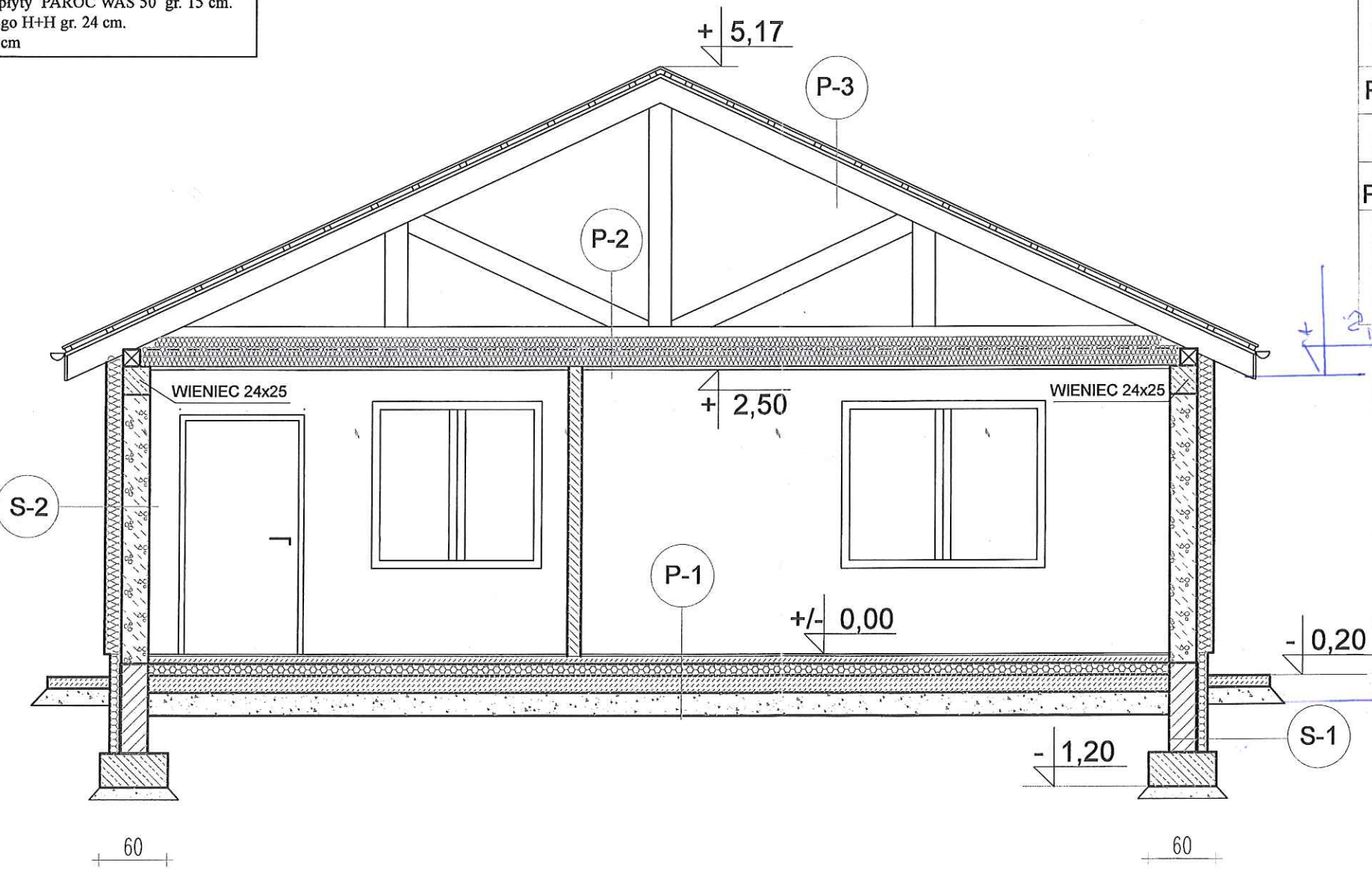

PRZEGRODY POZIOME

P-1	PODŁOGA NA GRUNCIE
	-warstwa wykończeniowa gr.2cm: płytki podłogowe/ panele podłogowe -wylewka betonowa gr.6 cm -warstwa rozdzielcza: folia PE gr. 0,2 mm -izolacja termiczna: PAROC GRS 20 gr. 10 cm -izolacja przeciwwilgociowa x 2: np. Superflex 10 -warstwa wyrówn. beton podkładowy B10 gr.10cm -piasek ubijany warstwami gr.20-25cm zagęszczony do Ig wg projektu konstrukcyjnego -grunt rodzimy
P-2	SUFIT PODWIESZANY NA RUSZCIE STALOWYM
	-izolacja termiczna gr. 30cm: wełna mineralna, suchy tynk z płyt K-G wodoodpornych gr. 12 mm.
P-3	DACH 43°=93%
	-blacha na rąbek stojący - kolor grafitowy -łaty 6x4cm, kontrłaty -wiatroizolacja o niskiej paroprzepuszczalności do 600g/m2/dobę -krokiew 3,8 x 20 cm

mgr inż. Krzysztof Janowicz
ul. Hallera 33/1, 82-500 KWIDZYN
tel. 602-392-366
Nr upr. bud. 443/Gd/81

mgr inż. Krzysztof Janowicz
ul. Hallera 33/1, 82-500 KWIDZYN
tel. 602-392-366
Nr upr. bud. 443/Gd/81

LUNAR-2 Krzysztof Janowicz ul. Hallera 33/1 82-500 Kwidzyn			
Inwestor: Nadleśnictwo Cierpiszewo		Skala: 1:50	
Objekt: budynek na potrzeby szkoły leśnej		Branda:	
Adres: Dz. nr 26198/4 obr. 0004 Przyłubie		ARCHITEKTURA	
Nazwa rysunku : PRZEKRÓJ A-A			
Projektował : mgr inż. Krzysztof Janowicz upr. bud. nr 443/Gd/81		Podpis: Data: lipiec 2024	Nr rys.: A 2

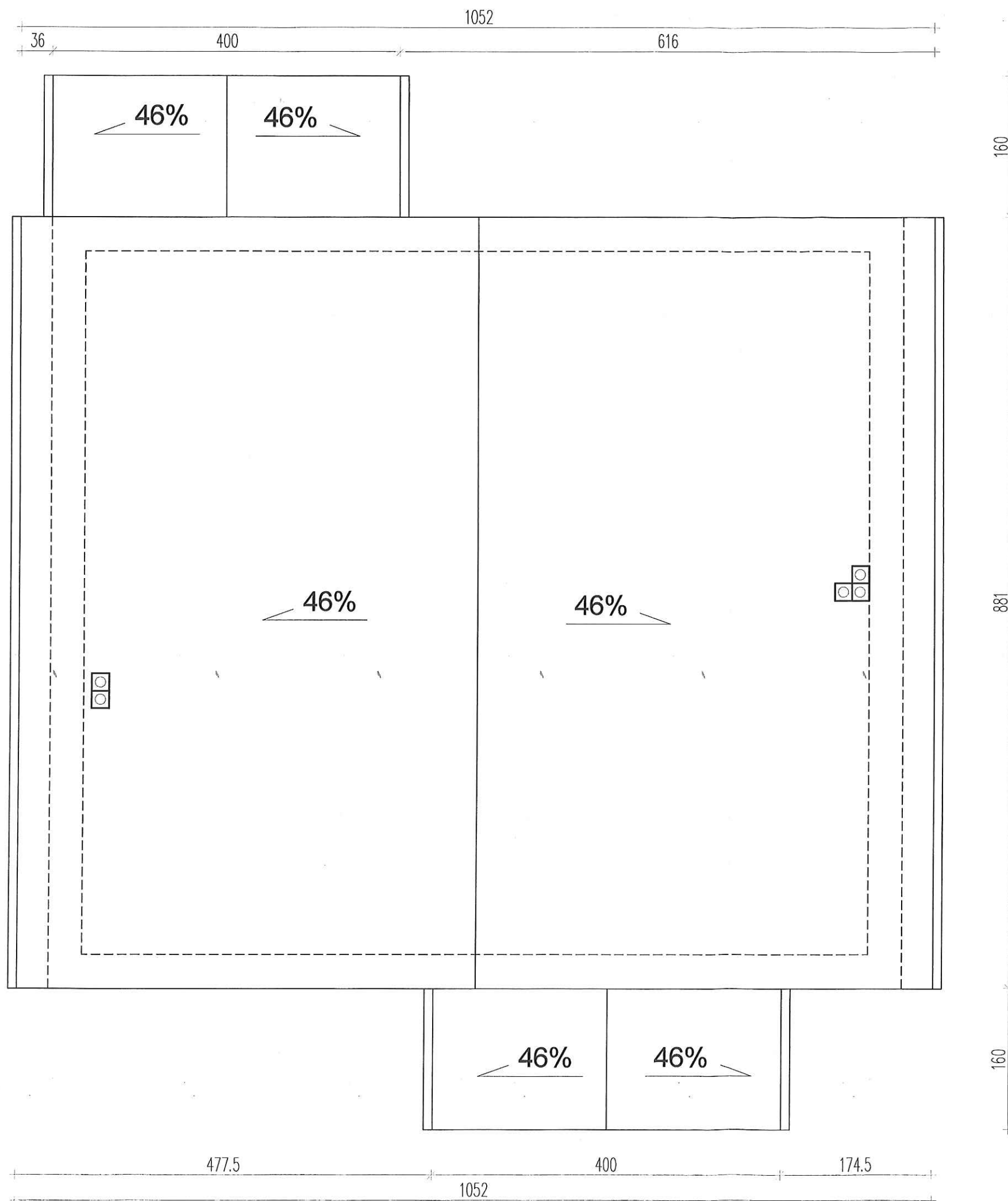

RZUT DACHU Starosta Bydgoski

SKALA 1: 50

LUNAR-2 Krzysztof Janowicz ul. Hallera 33/1 82-500 Kwidzyn		
Inwestor: Nadleśnictwo Cierpiszewo	Skala: 1:50	
Obiekt: budynek na potrzeby szkoły leśnej	Branch: ARCHITEKTURA	
Adres: Dz. nr 26198/4 obr. 0004 Przyłubie		
Nazwa rysunku: RZUT DACHU		
Projektował: mgr inż. Krzysztof Janowicz upr. bud. nr 443/Gd/81	Podpis: Data:	Nr rys.: A 3

ELEWACJE

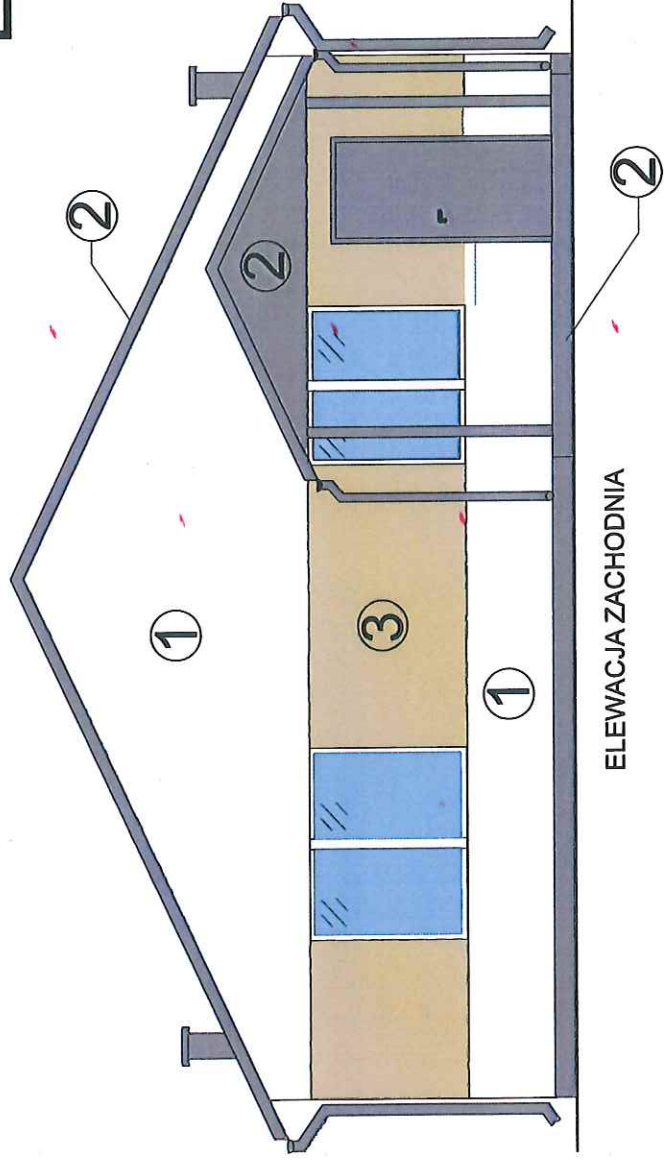

KOLORYSTYKA

① RAL 3010

② RAL 7015

③ KOLOR DESKI

OBRÓBKİ BACHARSKIE
W KOLORZE DACHU

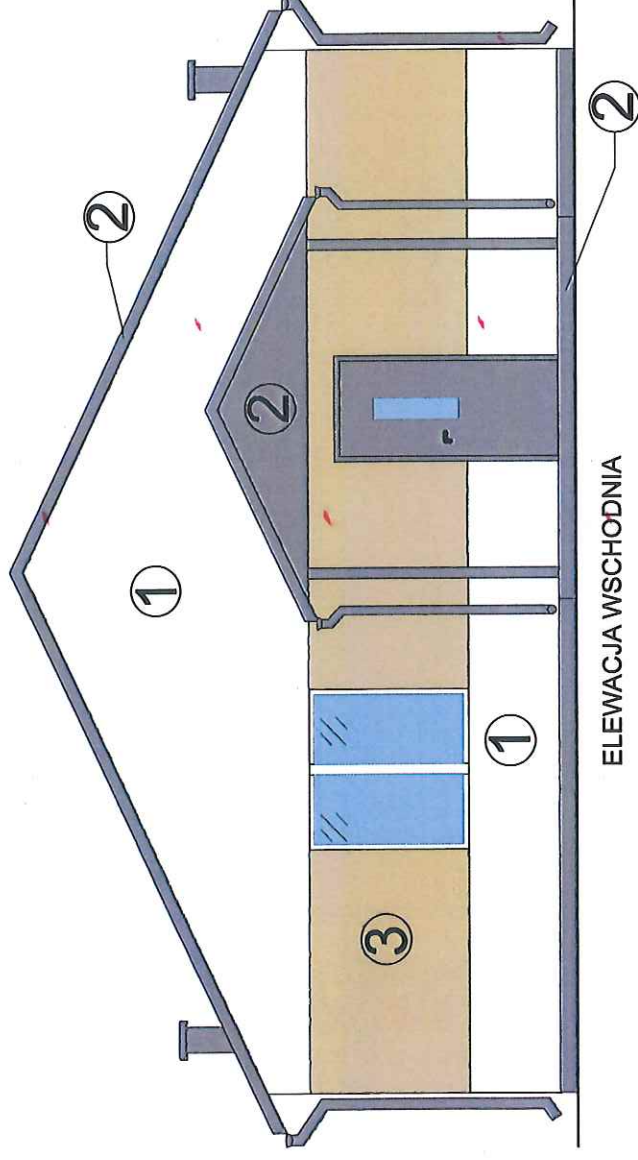

Starostwo Powiatowe

LUNAR-2 Krzysztof Janowicz ul. Hallera 33/1 62-500 Kwidzyn	Skala: 1:50
Investor: Nadleśnictwo Cierpiszewo	Temat: PROJEKT
Opis: budynek na potrzeby szkoły leśnej	Temat: ARCHITEKTURA
Adres: Dział nr 26198/4 obr. 0004 Przyłubie	Temat: ARCHITEKTURA
Nazwa rysunku: ELEWACJE	
Projektant: mgr inż. Krzysztof Janowicz upr. bud. nr 443/Gd/81	Artykuł: A 4

ELEWACJE

KOLORYSTYKA

① RAL 3010

② RAL 7015

③ KOLOR DESKI

OBRÓBKİ BACHARSKIE
W KOLORZE DACHU

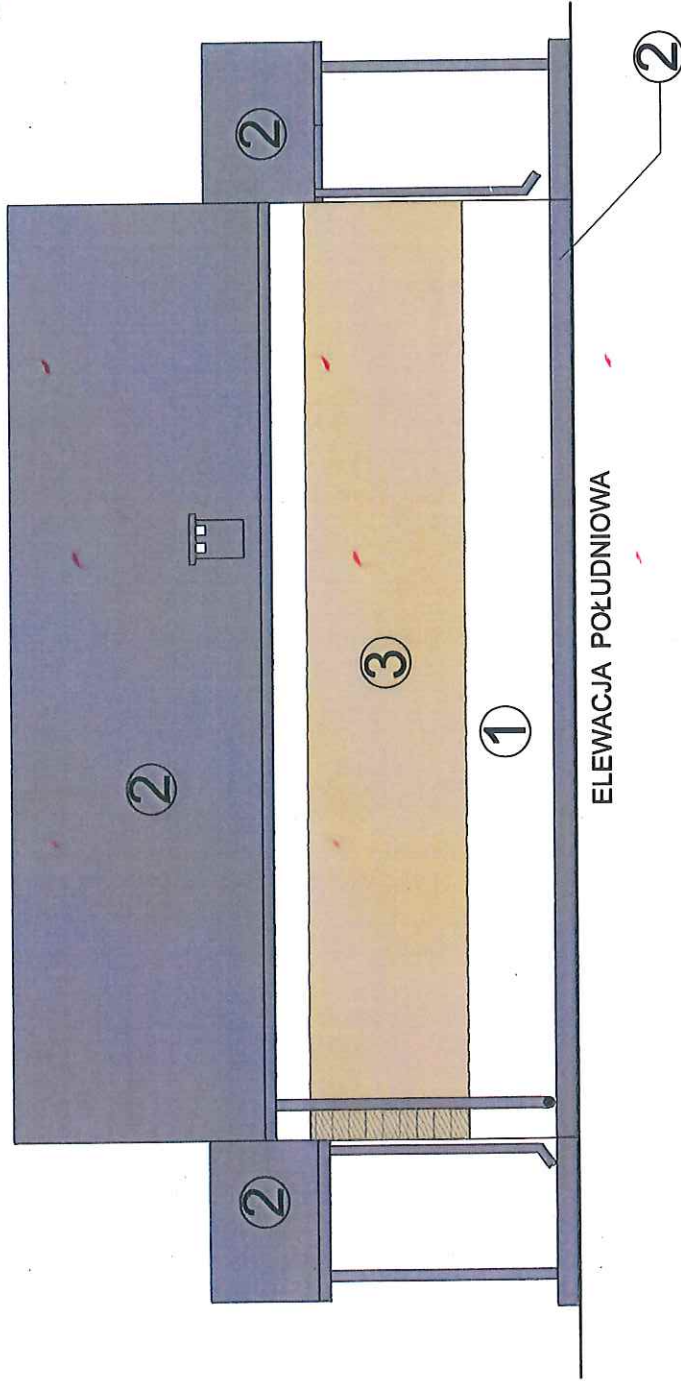

ELEWACJA POŁUDNIOWA

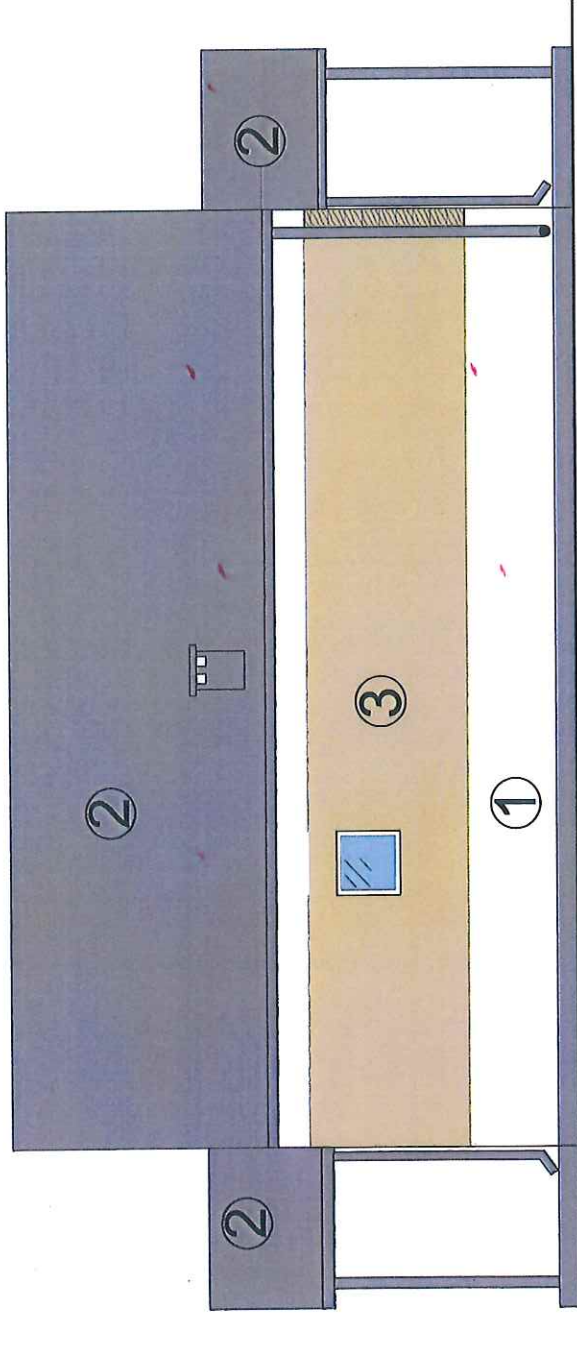

ELEWACJA PÓŁNOCNA

Starosta Rybnicki

LUNAR-2 Krzysztof Janowicz ul. Hallera 33/1 82-500 Kwidzyn	Investor: Nadleśnictwo Cierpiszewo Obręb: budynek na potrzeby szkółki leśnej Adres: Dział nr 25198/4 obr. 0004 Przykuba	Skala: 1:50 Dział: ARCHITEKTURA
Nazwa projektu: ELEWACJE		
Projektował: mgr inż. Krzysztof Janowicz upr. bud. nr 443/Gd/81		
Pełnia: [Signature] Data: [Blank] Lp. rys.: A 5		